Fel de fel

Un trofeu cam greu

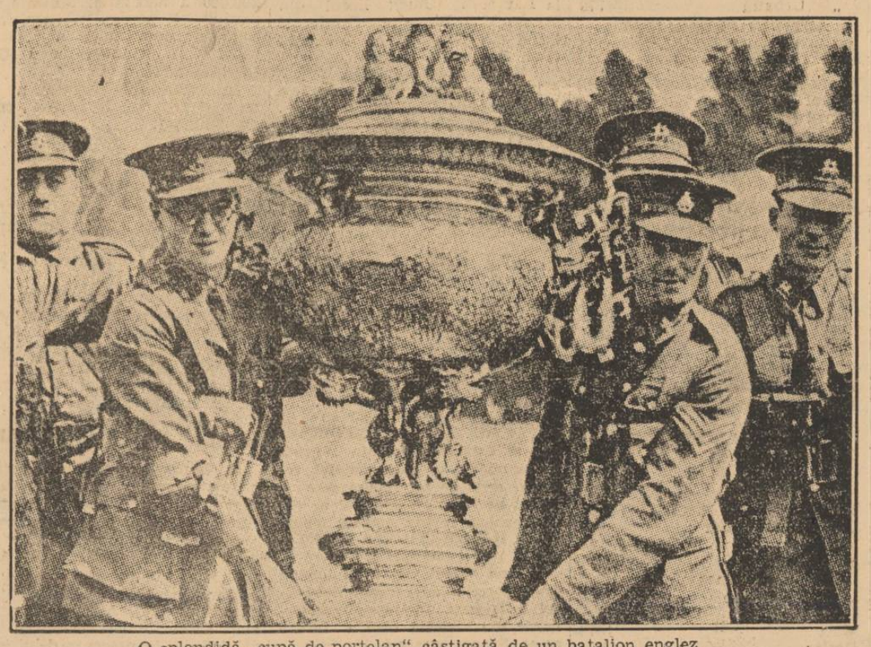

O splendidă „cupă de porţelan" câştigată de un batalion englez

Romeo şi Julieta

Mica localitate Monlicchio Magiore din Italia, păstrează, ca şi sora ei mai mare, Verona, cultul pentru Romeo şi Julieta. In vârful colinei, care domină satul se ridicau altădată cele două castele Bella Guarda şi Villa, legate, — după cum se ştie, — de legenda nefericiţilor îndrăgostiţi. In 1814 ele fură dărâmate de Veneţieni şi nu mai rămase din splendoarea de altădată decât nişte biete riune. Astăzi însă, mulţumită generozităţii unui cetăţean din Vicenza cele două castele vor fi restaurate, reluându-şi aspectul de altădată.

Proectul pentru restaurare a şi fost aprobat de guvernul italian. El cuprinde şi construirea unei şosele care ar duce în vârful colinei, căreia îi va da numele lui Luigi da Porta, autorul romanului „La Giulietta", care a adoptat după scriitorul Masuccio tragica romanţă ce avea să fie imortalizată mai târziu de Shakespeare.

Asemănare

La Windsor, în Anglia, a murit o femee, în vârstă de 74 de ani care se bucura de o uimitoare popularitate. Miss Lee, aşa se numea ea, semăna ca două picături de apă cu regina Mary, mama actualului rege şi de altminteri ea căuta pe cât putea să scoată în evidenţă această stranie asemănare. Se pieptăna întocmai ca regina Mary, şi îi copia, nu numai îmbrăcămintea şi pălăriile, dar şi felul de a umbla. Rezultatul era cu adevărat uimitor. Se spune că, trecând prin curtea castelului dela Windsor, Miss Lee era adesea salutată de ofiţerii din gardă, care o luau drept suverana.

Adesea turiştii străini o urmăreau, în credinţa că e regina Angliei, aşa că multe fotografii de amatori de ale „reginei Mary", vândute în America, nu reprezentau în realitate decât pe această doamnă burgheză.

Maxime şi cugetări

Trebue să uităm tot ceeace ne-a făcut să suferim, tot ceeace ne-a fost neplăcut, şi să nu îngăduim amintirilor amare să ne tulbure. Faţă de o întâmplare neplăcută sau nenorocită, nu-i decât o singură armă : uitarea.

O. S. Marden.

acum cincizeci de ani

Citim în „UNIVERSUL" din 16 Iulie 1888 :

= Petersburg. — **Despărţirea lui Wilhelm II de ţarul a fost plină de cordialitate. Suveranii s'au îmbrăţişat de trei ori.**

= Madrid. — **Ploi torenţiale au compromis cu desăvârşire recoltele din toată Spania.**

= Stockholm. — **Regele Oscar al Suediei va invita la toamnă pe toţi suveranii Europei, mari şi mici, la o mare vânătoare de cerbi care nu se mai găsesc decât prin părţile de la nord.**

= **Trupele care erau concentrate în Dobrogea pentru distrugerea lăcustelor au fost concediate.**

Parte din lăcustele care au scăpat de distrugere s'au retras în stufuil bălţilor, unde n'au mai putut fi urmărite.

MODA

Gustul merge mână 'n mână cu farmecul.

Cea mai mică nuanţă greşită poate să distrugă o armonie.

De aceea nu trebue să primim tot ce ne porunceşte moda. Moda este creată de artişti, care au în vedere anumite tipuri de frumuseţe.

Manequinele, care poartă modelele prin saloanele caselor de croitorie, sunt toate alese pe sprânceană, tinere, frumoase şi svelte.

Fig. I. Rochie de crêpe negru, plisată în faţă, vestă din dantelă, rebrodată, cu basca crasată şi cu cabochon la gât şi talie.

N'am văzut nici într'o casă mare de croitorie un manequen mai în vârstă, sau mai corpolentă, şi totuşi lumea e plină de femei în vârstă şi de siluete, ce sunt departe de fasonul „Hollywood".

Trebue, după cum am mai scris într'o cronică precedentă, mult discernământ.

Ceeace poate purta o siluetă subţire, înaltă şi svelta, nu se potriveşte deloc unei siluete scunde, chiar dacă e subţire, dar mai ales, dacă e şi plină.

E ştiut: culorile deschise măresc; culorile închise micşorează; dungile puse în lung, lungesc; puse orizontal, scurtează; iar carourile, oricum ar fi puse, îngroaşă.

Moda actuală ne oferă o fantezie foarte drăguţă în vestele de toate formele, din tot felul de stofe şi culori, fie simple, fie înflorate.

Fig. II. Rochie din otoman alb pusă pe fond de satin negru, redingote de otoman alb cu flori negre. Capelină din pai de Italia, voilată cu negru şi garnisită cu floricele.

In privinţa pălăriilor se impune acelaş bun simţ.

Nu trebue să luăm orice model, fiindcă ne place; trebue să alegem ceeace convine şi siluetei şi figurei noastre.

Fig. III. Breton din bacu fraise écossée, garnisit cu pichet alb, voilete bleu roz.

Am mai scris despre acest lucru, dacă repet este tocmai, fiindcă în alegerea acestor veste, se poate arăta bunul nostru simţ şi gustul sigur.

Dacă o femee tânără poate purta o jachetă de guipiură albă-scrobită, peste o fustă de satin negru, o femee mai în vârstă va trebui să aleagă o jachetă din dantelă de lână, din aceiaşi culoare cu fustă.

M. C.

Poliţia sportivă

Un poliţist englez executând un frumos salt cu prilejul unui concurs hipic.

La Expoziţia din Paris ?

NUMAI CU WAGONS-LITS // COOK

Organizaţie mondială de voiaj

Agenţii in toată ţara

Improprietărirea

în Dobrogea a decoraţilor cu „Virtutea militară"

O numeroasă delegaţie de gorjeni, în frunte cu d-nii: Paul Popescu, Ioan Ofiţeru, Ioan Popilian şi căpitan Grigore Păsărin, s'au prezentat în audienţă d-lui prim ministru, la Poiana-Gorj, cu care prilej au înmânat un memoriu referitor la improprietărirea în Dobrogea a decoraţilor cu medalia „Virtutea Militară de război", constituiţi în membrii cooperatori-agricoli, în ziua de 27 Iunie a. c., la Călăraşi-Ialomiţa.

Prin acel memoriu s'a cerut urgentarea improprietăririi în terenurile arabile de cca. 10.000 Ha. identificate de delegaţi, pe bază de acte oficiale, în judeţele: Caliacra, Constanţa, Durostor, Ialomiţa şi Tulcea, —terenuri destinate colonizării.

D. prim ministru a promis tot sprijinul.

Membrii înscrişi şi acei cari doresc să facă parte din „Societatea Cooperativă Agricolă", a purtătorilor medaliei „Virtutea Militară de războiu", vor trece la sediul din Bucureşti, str. Buzeşti nr. 99 bis, — pentru completarea formalităţilor şi semnarea statutului.

—oxo○oxo—

Urmărirea şi organizarea

activităţii organelor de inspecţie în ministerul finanţelor

Pentruca măsurile luate prin deciziunea Nr. 116453 din 9.VII.1937, în urma propunerilor făcute de direcţiunea bugetului şi a contabilităţii generale a Statului, să poată fi aduse strict la îndeplinire de către organele de inspecţie, direcţiunea contabilităţii generale a Statului a făcut cunoscut tuturor direcţiunilor din minister ca în viitor delegaţiunile ce se vor da organelor de inspecţie din Capitală să fie limitate numai la anchete ce nu ar putea fi executate de administratorii financiari şi organele lor în subordine.

Măsura aceasta a fost adusă şi la cunoştinţa direcţiunilor din minister, precum şi a serviciilor exterioare.

In vederea sistematizării inspecţiunilor dela administraţiile financiare de încasări şi plăţi, direcţiunea contabilităţii generale a Statului a întocmit procese verbale tip de inspectarea serviciilor administraţiilor şi serviciilor de casierie şi cari vor fi înaintate în cursul acestei săptămâni inspectorilor şi administraţiilor financiare, pentru a se avea în vedere cu ocazionea inspecţiilor.

—oxo○oxo—

Lupi în apropiere de Mamaia

Constanţa, 14 Iulie

Poliţia staţiunii Mamaia a fost anunţată de un grup de vizitatori că acum două seri, ducându-se cu maşina în escursie spre staţiunea Mamaia, au întâlnit o haită de lupi cari, la vederea maşinii, au dispărut în stufişurile din bălţile dela marginea satului.

—xox○xox—

Vizita

d-lui mareşal Averescu la Făgăraş

Făgăraş, 14 Iulie

Zilele trecute, a sosit la Făgăraş d. mareşal Averescu.

Deşi vizita d-sale a avut un caracter familiar, totuşi s'a discutat şi chestiunea reorganizării cadrelor partidului în Ardeal.

D. av. Vassu a primit din partea d-lui mareşal Averescu, însărcinarea să conducă personal acţiunea de intensificare a programului partidului.

In acest scop, pentru Duminică 18 c. s'a convocat o consfătuire la Făgăraş a fruntaşilor averescani din Ardeal. Şi-au anunţat sosirea d-nii Dori Popovici, şeful Bucovinei; Al. Otetelişanu şi Const. Bucşan.

De la Făgăraş, d. mareşal Averescu a plecat la T.-Severin de unde va pleca la Kissingen, unde îşi urmează obişnuita cură.

—oxo○oxo—

Cereţi la toate librăriile a 73-a mie din :

EDUCAŢIA SEXELOR

a VIII-a ediţie, de **d. dr. Eraclie Sterian**, membru coresp. al soc. de urologie din Berlin. Specialist : genito-urinare şi ginecologie. Cea mai bună lucrare de Eugenie, unde tânărul ca şi omul matur găseşte descrise pe înţelesul tuturor, după cele mai noui cercetări ştiinţifice, toate chestiunile ce privesc genitalitatea speţei umane, cunoaşterea şi combaterea boalelor sexuale de orice natură.

LEI 75 exemplarul de 300 pag.

Editura ALCALAY - Bucureşti. 404

Aparatul fotografic ideal pentru tineri şi bătrâni

APARATUL Lei 250

FILMUL cu 10 POZE „ 32

De vânzare la magazinele de specialitate Reprezentanţa: SIDA Bucureşti, Str. Bărăţiei 2/III, Telefon 4.64.73.

Dela Asociaţia voluntarilor de război

Asociaţia voluntarilor de război, cu sediul în Bucureşti, str. Gogu Cantacuzino 2 (palatul sind. ziariştilor), urmând a stabili numărul voluntarilor în viaţă, spre a întocmi tablourile definitive, în vederea acordării recompenselor naţionale ce se cuvin voluntarilor de război, invită foştii voluntari de război să ceară înscrierea în asociaţie, cunoscând că aceste înscrieri vor fi închise pe ziua de 1 August a. c.

Pentru înscriere se va înainta : cererea de înscriere (adeziunea), copie după foaia matricolă — oficială — scoasă de la cercul de recrutare sau unitatea respectivă, cu data naşterii şi mutaţiile complete şi două fotografii.

In cererea de înscriere se va specifica : dacă are gratuitate sau reducere pe C. F. R., dacă a fost împroprietărit şi câţi copii are în şcoli secundare.

—xox●xox—

Dela asociaţia generală

„Bărbăţie şi credinţă" cu spade

Primim următoarele :

Spre a putea întocmi definitiv statistica decoraţilor cu „Bărbăţie şi Credinţă" cu spade din Bucureşti îndreptăţiţi la împroprietărire, în baza căreia d. primar general să se poată identifica asupra suprafeţei de teren necesară în acest scop, consiliul asociaţiei generale, în conformitate şi cu hotărirea membrilor din adunarea care s'a ţinut Duminică 11 Iulie c., pentru ultima dată fixează termenul de 22 Iulie 1937, acelora care nu şi-au depus actele doveditoare în susţinerea dreptăţilor la împroprietărire.

Informaţiuni la sediul asociaţiei în str. Smârdan nr. 4.

Domnii abonaţi sunt rugaţi ca la orice reclamaţie sau schimbare de adresă să binevoiască a ne trimite eticheta cu care primesc ziarul, iar spre a fi prompt serviţi la reînoirea abonamentului să lipească pe cuponul mandatului poştal eticheta abonamentului expirat.

Municipiul Bucureşti
Primăria sectorului III Albastru
Serv. Administrativ

Publicaţiune

Se aduce la cunoştinţa generală, că în ziua de 27 luna Iulie 1937, orele 11, se va ţine în localul acestei primării din calea Rahovei nr. 39, licitaţiune publică prin oferte închise şi sigilate pentru furnizarea a 142.000 kgr. ovăz 95.000 kgr. orz, 317.000 kgr. mei păsăresc (dughie) şi 173.000 kgr. pae de grâu, necesare hranei cailor serviciului salubrităţii pe timpul dela August 1937 — August 1938, conform condiţiunilor speciale ce se pot vedea în orice zi de lucru la serviciul administrativ din calea Rahovei nr. 39 între orele 11-13.

Garanţia provizorie asupra ofertei în numerar sau efecte de stat, însoţite de borderoul lor.

Art. 88 - 110 din legea asupra contabilităţii publice sunt aplicabile acestei întreprinderi.

p. Primar: **Indescifrabil**
p. Secretar General,
Gh. D. Gheorghiu

Nr. 21652/3927/B/937.
1937 Iulie 8. 8248

Direcţiunea Generală a Căilor Ferate Române

ANUNŢ

STRUNGARI IN FIER angajează urgent Atelierele Griviţa c. f. r. Locomotive.

Relaţii asupra angajării, la Administraţia Atelierului.

No. 15729 Atel. Buc.-Griviţa-Locomotiva. 12023

Un amator de vin bun bea numai Pelinul RHEIN

CAMERA DE COMERŢ ŞI INDUSTRIE BUZĂU

La 30 Iulie a. c. licitaţie publică pentru furnizarea şi montarea a 21 sobe teracotă, valoare după deviz cca 110.000 lei. Caetul de sarcini şi informaţiuni la Camera de Comerţ Buzău în toate zilele de lucru. Termen de executare 30 zile. 8247

PLĂCERE LA MUNTE ŞI MARE prin : **ONDULAŢIUNI** permanente artistice, Vopsitul modern al părului. Lucrări de păr, executate la Casa DORTHEIMER (Palatul Soutzu) Piaţa Academiei 1, Statuia Mihai Viteazu Universitate. 7

PREDEAL

de vânzare vilă 7 camere, confortabilă, admirabil situată, Cioplea, Str. Petre Ghiţescu 73, teren 1300 m. p. Informaţiuni la vilă sau Sinaia, Str. Carol 3. 5358

120 RAHOVEI (Rond)

NOUL INSTITUT MEDICAL

Consultaţii toată ziua pentru boli interne şi chirurgicale, venerice, sifilis, tuberculoză. RAZE X (Radiografie-radioscopie), diatermie, ultraviolete. Preţuri reduse. Telefon 4.98.35
Serviciul special pentru DENTISTICA 10

ALEGEREA PRIMARULUI ORAŞULUI BALCIC

Bazargic, 12 Iulie

In urma alegerilor comunale dela 30 Mai, — când a ieşit întreaga listă naţional-liberală, consiliul comunal al oraşului Balcic a fost convocat Sâmbătă pentru constituire.

Constituirea s'a făcut în faţa d-lui prefect Enric Voinescu.

D. George Fotino a fost ales primar al Balcicului, cu unanimitate de voturi, iar d. dr. Jecu Caraiaşef, ajutor de primar.

1) **PARIS-LONDRES**

20 ZILE

EXPOZIŢIA INTERNAŢIONALA

MILANO, lacul Como, Bellagio, Versailles, Fontainebleau, Coasta de Azur, Monaco, Cagnes, Monte-Carlo, NISSA, Grasse, VENEŢIA şi Lido.

ULTIMELE DOUA CALATORII DE STUDII cu plecarea la 12 August (ultimele locuri) şi 12 Septembrie. Locuri strict limitate. Confort şi organizarea excelentă.

Participarea: 13.100 lei studenţi; 13.900 lei particulari.

2) **TURCIA-GRECIA**

ISTAMBUL, ATHENA, (Akropolis) Marathon, Corinth, Cap-Sunion.

Participarea: 4.250 lei, studenţi; 4.900 lei, particulari.

In preţ se cuprinde paşaport, transport, întreţinere, program. Inscrieri şi informaţiuni zilnic la sediul Asociaţiei Academice „ROMANIA JUNA", în Bucureşti, II, calea Plevnei 16 bis, între orele 9—12½ şi 15—19½. Telefon 4.70.76.

EFORIE -- TECHIRGHIOL

STAŢIUNE BALNEO - MARITIMA

Plaje - Băi calde şi reci de nomol. Tratamente antireumatice şi gynecologice.

Hoteluri, vile, camping, restaurante de lux, buvetă şi cazino la malul mării.

Toate sporturile, bazin de înnot, regate etc.

50% REDUCERE PE C. F. R.

SEZON 1 IUNIE — 30 SEPTEMBRIE

PREŢURI MODERATE

Informaţiuni şi prospecte la Oficiul local de cură şi turism Eforie şi O. C. T. Calea Victoriei - Pasagiul Român No. 23 Bucureşti - telefon 3.12.52. 16

Citiţi

„ZIARUL ŞTIINŢELOR ŞI AL CĂLĂTORIILOR"